

BERGAMA İLÇE MİLLİ EĞİTİM MÜDÜRLÜĞÜ
KOORDİNATÖRLÜĞÜNDE YÜRÜTÜLEN PROGRAMLARLA İLGİLİ
YAPILACAK RESİM, ŞİİR VE KOMPOZİSYON YARIŞMALARINDA
KULLANILACAK
YARIŞMA ŞARTNAMESİ

• **YARIŞMALARIN DAYANAĞI**

MEB Sosyal Etkinlikler Yönetmeliği “**Madde 22.** Sosyal etkinlikler ve diğer ders faaliyetleri kapsamında öğrencilerin ilgi ve yeteneklerini geliştirmelerine, kendilerine güven duyabilmelerine, sosyal ilişkilerde anlayışlı ve saygılı olabilmelerine, bilimsel düşünce ve inceleme alışkanlığı kazanabilmelerine imkân sağlamak amacıyla çeşitli yarışmalar düzenlenir.”

RESİM DALINDA

Yarışma şartları:

- a. Yarışmaya katılacak olan eserler; sınıf ortamında görsel sanatlar öğretmeni/sınıf öğretmeni gözetiminde yapılmış, öğrencilerin özgün çalıřmaları olmalıdır.
- b. Her yarışmacı yarışmaya kendisine ait olan **yalnız bir** eserle katılacaktır.
- c. Yarışmaya katılacak olan eserlerin ölçüleri Resim için 35x50 cm Afiş için 50X70 cm ebatlarında olmalıdır.
- d. Yarışmacılar her türlü resim tekniğı ve boya malzemesini kullanmakta serbesttirler. Afişler dijital tasarım yolları ya da diğer resim teknikleri ile tasarlanabilir. (Resmin bütün yüzeyi boyalı olmalı, Sulu boya, pastel boya, yağlı boya, kuru boya, guaş boya vb.)
- e. Yarışmaya gönderilen eserler, sergilenmeye hazır çerçevesiz ya da paspartulanmış olarak ve zarar görmeyecek şekilde paketlenmiş olarak Müdürlüğümüze gönderilecektir. Afişlerde ayrıca paspartu olmayacaktır. (Eserler katlanmadan ve buruřturulmandan iki mukavva arasına konularak ya da zarar görmeyecek herhangi bir şekilde paketlenmelidir)
- f. Yarışmaya katılacak olan eserlerin, ön yüzüne kesinlikle hiçbir bilgi yazılmayacak ve herhangi bir işaret vb. konulmayacaktır. Yarışmacı eserinin arkasına:
 1. Katıldığı kademe (Özel Eğitim, Okul Öncesi, İlkokul, Ortaokul, Lise kademelerinden birini)
 2. Yarışmanın konusu (Örneğın:” Cumhuriyetimiz” gibi).
 3. Yarışmacıya ait 8 karakterden fazla olmamak şartıyla **RUMUZ**,
 4. Eserin teslim edildiğı tarih yazılacaktır.

AYRICA ESERLERİN ARKASINA KAPALI ZARF İÇİNDE: “i” bendindeki etiket eksiksiz olarak, 12 punto ile bilgisayarda yazılarak doldurulup konulacaktır. Zarfın üzerine yarışmacıya ait RUMUZ ayrıca yazılacaktır.

g. Teslim tarihinden sonra Müdürlüğümüze ulaşan resimler değerlendirmeye alınmayacak ve Müdürlüğümüz sorumlu tutulamayacaktır.

h. Her okul en fazla 1 eserle yarışmalara katılım sağlayacaktır.

i. Eserlerin etiketlenmesi aşağıda belirtilen “etiket” formatına göre kapalı zarf içinde; ilini, ilçesini, öğrencinin adı soyadı, sınıfı ve cinsiyeti ile okulun adı, adresi ve telefon numarası 14 punto ile bilgisayarda yazılacaktır.

İLİ	İZMİR
İLÇESİ	BERGAMA
Öğrencinin:	
Adı ve soyadı:	
Sınıfı	
Cinsiyeti	
Okulun:	
Adı	
Adresi	
Telefon No:	

j. Eserler incelenirken;

- Kompozisyon (amaca uygunluğu),
 - Renklendirme (kullandığı boyanın tekniğini kullanılabilirliği, karakalem tekniği olarak yapılmış çalışmalarda bu kıstas için tekniğin uygulanması değerlendirilir),
 - Yaratıcılık (konuyu özgün olarak işleyebilmesi),
 - Temizlik ve düzen (çerçeve düzeni, kâğıdın temizliği)
- kriterlerine uygunluk aranacaktır.

AFİŞ DALINDA

- Afiş ölçüleri 50X70 cm ebatlarında olmalıdır.
- Afişler bilgisayar ortamında hazırlanacağı gibi diğer resim teknikleri ile de hazırlanabilir. Ancak değerlendirmede harcanan emek bir kıstas değildir. Afişin amaca uygunluğu ve grafiksel tasarım unsurları değerlendirilir.
- Afiş resmi konuyu en iyi şekilde anlatan ve herkes tarafından kolaylıkla algılanabilir olmalıdır.

- Konuya uygun kısa, özgün ve çarpıcı bir slogan mutlaka afişte yer almalıdır.
- Belirtilmiş ise logo, tarih, zaman, yer bilgileri ve iletişim bilgileri konulmalıdır.
- Afiş resmi ve slogan bir bütünlük arz etmeli ve konuyu en iyi şekilde anlatmalıdır.
- Tipografik düzenlemeler (Yazılar) konuya uygun font seçimi yapılarak okunaklı ve algılaması kolay şekilde tasarlanmalıdır.
- Renk seçimleri konunun anlatımını güçlendirecek şekilde ve renklerin insanlar üzerindeki etkileri düşünülerek yapılmalıdır.
- Afiş tasarımında kullanılan renk, şekil ve topografik unsurlar konuyu en iyi şekilde anlatmak üzere bir araya getiren iyi bir tasarım fikri, afişlerde aranacak en önemli unsurlardır.

ŞİİR DALINDA

Yarışma şartları:

- a. Yarışmaya katılacak şiirler (A4) dosya kâğıdı formatına uygun ve iki sayfayı geçmeyecek şekilde 12 punto büyüklüğünde bilgisayarda veya okunaklı el yazısı ile yazılacaktır.
- b. Eserler şeffaf poşet dosyalara yerleştirilecektir.
- c. Kırışmış ve yıpranmış eserler kabul edilmeyecektir.
- d. Teslim tarihinden sonra Müdürlüğümüze ulaşan eserler değerlendirmeye alınmayacak ve Müdürlüğümüz sorumlu tutulamayacaktır.
- e. Yarışmaya katılacak öğrenciler eserlerinde kendi bilgi, duygu ve düşüncelerini işleyeceklerdir.
- f. Yarışmaya katılacak olan eserlerin, ön yüzüne kesinlikle hiçbir bilgi yazılmayacak ve herhangi bir işaret vb. konulmayacaktır.
- g. Yarışmacı eserinin arkasına:
 1. Katıldığı kademe (Özel Eğitim, Okul Öncesi, İlkokul, Ortaokul, Lise kademelerinden birini),
 2. Yarışmanın konusu (Örneğin: "Cumhuriyetimiz" gibi).
 3. Yarışmacıya ait 8 karakterden fazla olmamak şartıyla **RUMUZ**,
 4. Eserin teslim edildiği tarih yazılacaktır.

AYRICA ESERLERİN ARKASINA KAPALI ZARF İÇİNDE: "i" bendindeki etiket eksiksiz olarak, 12 punto ile bilgisayarda yazılarak doldurulup konulacaktır. Zarfın üzerine yarışmacıya ait RUMUZ ayrıca yazılacaktır.

h. Her okul en fazla 1 eserle yarışmaya katılım sağlayacaktır.

Eserler incelenirken;

- Temanın işlenişi,
- Türkçe ve dilbilgisi kuralları,
- Konuya hâkimiyet,
- Ses unsurlarını ve hecede bulunan bazı özellikleri şiirin içine başarı ile koyma,
- Şiirin derinliği ve etkileyiciliği konusunda değerlendirme yapılacaktır.

KOMPOZİSYON YARIŞMASI

Yarışma şartları:

- a. Yarışmaya katılacak kompozisyonlar (A4) dosya kâğıdına ve 2 sayfayı geçmeyecek şekilde 12 punto büyüklüğünde bilgisayarda veya okunaklı el yazısı ile yazılacaktır.
- b. Eserler şeffaf poşet dosyalara yerleştirilecektir.
- c. Kırışmış ve yıpranmış eserler kabul edilmeyecektir.
- d. Teslim tarihinden sonra Müdürlüğümüze ulaşan eserler değerlendirmeye alınmayacak ve Müdürlüğümüz sorumlu tutulamayacaktır.
- e. Yarışmaya katılacak olan eserlerin, ön yüzüne kesinlikle hiçbir bilgi yazılmayacak ve herhangi bir işaret vb. konulmayacaktır. Yarışmacı eserinin arkasına:
 1. katıldığı kademe (Özel Eğitim, Okul Öncesi, İlkokul, Ortaokul, Lise kademelerinden birini),
 2. Yarışmanın konusunu (Örneğin:” Cumhuriyetimiz” gibi).
 3. Yarışmacıya ait 8 karakterden fazla olmamak şartıyla **RUMUZ**,
 4. Eserin teslim edildiği tarih yazılacaktır.

AYRICA ESERLERİN ARKASINA KAPALI ZARF İÇİNDE: “i” bendindeki etiket eksiksiz olarak, 12 punto ile bilgisayarda yazılarak doldurulup konulacaktır. Zarfın üzerine yarışmacıya ait RUMUZ ayrıca yazılacaktır.

- f. Yarışmaya katılacak öğrenciler eserlerini kendi bilgi, duygu ve düşünceleriyle hazırlayacaklardır.
- g. Türk tarihi açısından önemli gün ve haftalarda Sosyal Bilgiler ve Tarih öğretmenlerinin de yarışmalara iştirak etmeleri gerekmektedir.
- h. Her okul en fazla 1 eserle yarışmaya katılım sağlayacaktır.**
- i. Eserler incelenirken;

- **Başlık** (başlığın konuyla ilişkisi, başlığın anahtar sözcüklerden oluşması)
- **Anlatım düzeni:**
Giriş: Ana fikri tanıtan anlatım, sunuş açıklığı, etkileyiciliği.
Gelişme: Ana fikrin açıklanması, ana fikre ulaşmadaki düşünce zinciri, yardımcı fikirlerin ana fikri desteklemesi.
Sonuç: Ana fikri bir sonuca götürme, yeni fikirlerle destekleme.
- **Anlatım Zenginliği** (Sözcük kullanımı ve yerindeliği, cümle yapıları, paragraf arasındaki geçişler.)
- **Yazım Kurallarına Uygunluk** (Yazım, söz dizimi, noktalama, paragraf düzeni)
- **Bir Bütün Olarak Yazılı Anlatım** (Verilmek istenen mesaj) konusunda değerlendirme yapılacaktır.

Tüm branşlarda yarışmaya katılan eserlerin, eseri hazırlayan öğrenciler ve okul idaresi tarafından 1 kopyası saklanacaktır.

- **İLÇEDE DERECEYE GİREN ESERLERİN TÜM TELİF HAKKI BERGAMA İLÇE MİLLİ EĞİTİM MÜDÜRLÜĞÜNE AİTTİR.**
- **ALINTI OLDUĞU TESPİT EDİLEN ESERLER DEĞERLENDİRMEYE ALINMAYACAKTIR.**
- **YAPILAN YARIŞMALARA ÜÇ FARKLI OKULDAN ESER GELMEDİĞİ TAKDİRDE, İLGİLİ KADEMEDEKİ YARIŞMA İÇİN KOMİSYONCA DERECE BELİRLENMEZ.**

YARIŞMAYA KATILACAK OLAN ESERLERİN HAZIRLANMASI

(RESİM)

①

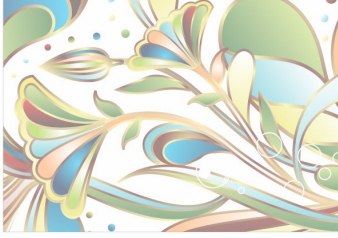

35X50cm

Şartnamede belirtilen şartlar doğrultusunda 35X50 ebatlarında tamamlanan eserlerin ön yüzünde eser sahibine ya da okula ait herhangi bir yazı, şekil, işaret vb kesinlikle olmayacaktır. Aksi takdirde eser değerlendirmeye alınmayacaktır.

②

Şartnamede belirtilen şartlar doğrultusunda tamamlanan eserler siyah ya da eserin renk bütünlüğüne uygun farklı bir renkteki 50X70 cm ebatlarındaki fon kartonu üzerine yapıştırılarak paspartulu bir şekilde gerektiğinde sergilenmeye hazır teslim edilecektir. Yarışmaya katılacak tüm eserlerin paspartulu olması zorunludur.

NOT: Eserlerin fon kartonu üzerine çift taraflı bant ile yapıştırılması tavsiye edilir. Diğer yöntemlerin kağıdın yapısını bozma dolayısıyla esere zarar verme ihtimali göz önünde bulundurulmalıdır.



50X70cm

③



10X10cm

Paspartulanmış eserlerin arka yüzüne 10X10 cm ebatları civarında bir beyaz bir kağıt üzerine ya da okunacak şekilde renkli kalem kullanılarak;

a) Eser sahibine ait rumuz

b) Yarışmanın konusu,

c) Yarışmanın kademesi Anaokulu veya anasınıflı, özel eğitim, ortaokul ya da lise şeklinde belirtilecektir.

d) Eserin teslim tarihi yazılmalıdır.

④

Eserin arkasında bulunacak zarf:

ZARF

Paspartulanmış eserlerin arka yüzüne tercihen beyaz zarf içine;

a) Yarışa şartnamesinde belirtilen şekil ve şartlarda hazırlanan **etiket** zarf içine konulmalı, zarfın içinde başka herhangi bir şey olmamalıdır.

b) İlgili etiketin konulduğu zarf kapatılmalı ve tercihen çift taraflı bant ile eserin arkasına yapıştırılmalıdır.

ZARFIN ÖN YÜZÜ

a) Eser sahibine ait rumuz

b) Yarışmanın konusu,

c) Yarışmanın kademesi Anaokulu veya anasınıflı, özel eğitim, ortaokul ya da lise şeklinde belirtilecektir.

d) Eserin teslim tarihi yazılmalıdır.

NOT: Zarfın herhangi bir nedenden dolayı eserin arkasından düşme ihtimaline karşı zarfın üzerindeki bilgilerin aynısı eserin arkasında da yer almalıdır. Zarfın eserin arkasından düşmesi ve değerlendirme komisyonunca bulunamaması durumunda eser değerlendirmeye alınmaz.

H.İ	İZMİR
H.ÇESİ	BERGAMA
Öğrencinin:	
Adı ve soyadı:	
Sınıfı	
Cinsiyeti	
Okulu:	
Adı	
Adresi	
Telefon No:	

Yarışma şartnamesinde yer alan bilgi etiketi

⑤

Yarışmaya katılacak olan 1 Eser katlanmadan ve buruşturulmadan iki mukavva arasına konularak yada zarar görmeyecek herhangi bir şekilde paketlenmeli ve belirtilen süre içinde İlçe MEM Özel Büroya teslim edilmelidir.

YARIŞMAYA KATILACAK OLAN ESERLERİN HAZIRLANMASI

(AFİŞ)

①



50X70cm

Şartnamede belirtilen şartlar doğrultusunda 50X70 ebatlarında tamamlanan eserlerin ön yüzünde eser sahibine ya da okula ait herhangi bir yazı, şekil, işaret vb kesinlikle olmayacaktır. Aksi takdirde eser değerlendirmeye alınmayacaktır.

②



10X10cm

Eserlerin arka yüzüne 10X10 cm ebatları civarında bir beyaz bir kağıt üzerine ya da okunacak şekilde renkli kalem kullanılarak;
a) Eser sahibine ait rumuz
b) Yarışmanın konusu,
c) Yarışmanın kademesi Anaokulu veya anasınıfı, özel eğitim, ortaokul ya da lise şeklinde belirtilecektir.
d) Eserin teslim tarihi yazılmalıdır.

③

Eserin arkasında bulunacak zarf:

İli	İZMİR
İlçesi	BERGAMA
Öğrencinin:	
Adı ve soyadı:	
Sınıfı	
Cinsiyeti	
Okulun:	
Adı	
Adresi	
Telefon No:	

Yarışma şartnamesinde yer alan bilgi etiketi

ZARF

Eserlerin arka yüzüne tercihen beyaz zarf içine;
a) Yarışa şartnamesinde belirtilen şekil ve şartlarda hazırlanan **etiket** zarf içine konulmalı, zarfın içinde başka herhangi bir şey olmamalıdır.
b) İlgili etiketin konulduğu zarf kapatılmalı ve tercihen çift taraflı bant ile eserin arkasına yapıştırılmalıdır.

ZARFİN ÖN YÜZÜ

a) Eser sahibine ait rumuz
b) Yarışmanın konusu,
c) Yarışmanın kademesi Anaokulu veya anasınıfı, özel eğitim, ortaokul ya da lise şeklinde belirtilecektir.
d) Eserin teslim tarihi yazılmalıdır.

NOT: Zarfın herhangi bir nedenden dolayı eserin arkasından düşme ihtimaline karşı eserin arkasındaki bilgilerin aynısı zarf üzerinde de yer almalıdır. Zarfın eserin arkasından düşmesi ve değerlendirme komisyonunca bulunamaması durumunda eser değerlendirmeye alınmaz.

④

Yarışmaya katılacak olan 1 Eser katlanmadan ve buruşturulmadan iki mukavva arasına konularak yada zarar görmeyecek herhangi bir şekilde paketlenmeli ve belirtilen süre içinde ilçe MEM Özel Büroya teslim edilmelidir.

YARIŞMAYA KATILACAK OLAN ESERLERİN HAZIRLANMASI

(ŞİİR - KOMPOZİSYON)

①

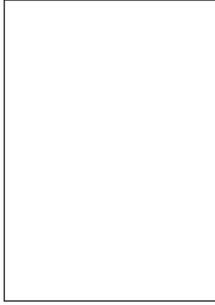

A4

Şartnamede belirtilen şartlar doğrultusunda A4 ebatlarında tamamlanan eserlerin ön yüzünde eser sahibine ya da okula ait herhangi bir yazı, şekil, işaret vb kesinlikle olmayacaktır. Aksi takdirde eser değerlendirmeye alınmayacaktır.

②

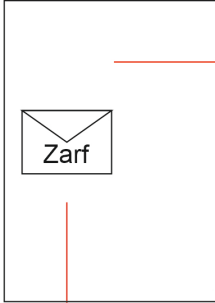

A4

Eserlerin arka yüzüne;
a) Eser sahibine ait rumuz
b) Yarışmanın konusu,
c) Yarışmanın kademesi Anaokulu veya anasınıfı, özel eğitim, ortaokul ya da lise şeklinde belirtilecektir.
d) Eserin teslim tarihi yazılmalıdır.

③

Eserin arkasında bulunacak zarf:

İl	İZMİR
İlçe	BERGAMA
Öğrencinin:	
Adı ve soyadı:	
Sınıfı	
Cinsiyeti	
Okulun:	
Adı	
Adresi	
Telefon No:	

Yarışma şartnamesinde yer alan bilgi etiketi

ZARF

Eserlerin arka yüzüne tercihen beyaz zarf içine;

- a) Yarışa şartnamesinde belirtilen şekil ve şartlarda hazırlanan **etiket** zarf içine konulmalı, zarfın içinde başka herhangi bir şey olmamalıdır.
b) İlgili etiketin konulduğu zarf kapatılmalı ve tercihen çift taraflı bant ile eserin arkasına yapıştırılmalıdır.

ZARFIN ÖN YÜZÜ

- a) Eser sahibine ait rumuz
b) Yarışmanın konusu,
c) Yarışmanın kademesi Anaokulu veya anasınıfı, özel eğitim, ortaokul ya da lise şeklinde belirtilecektir.
d) Eserin teslim tarihi yazılmalıdır.

NOT: Zarfın herhangi bir nedenden dolayı eserin arkasından düşme ihtimaline karşı eserin arkasındaki bilgilerin aynısı zarf üzerinde de yer almalıdır. Zarfın eserin arkasından düşmesi ve değerlendirme komisyonunca bulunamaması durumunda eser değerlendirmeye alınmaz.

④

Yarışmaya katılacak olan 1 Eser katlanmadan ve buruşturulmadan her biri ayrı şeffaf dosya içine konularak belirtilen süre içinde İlçe MEM Özel Büroya teslim edilmelidir.

EK1: ETİKETLER

İLİ	İZMİR
İLÇESİ	BERGAMA
Öğrencinin:	
Adı ve soyadı:	
Sınıfı	
Cinsiyeti	
Okulun:	
Adı	
Adresi	
Telefon No:	

İLİ	İZMİR
İLÇESİ	BERGAMA
Öğrencinin:	
Adı ve soyadı:	
Sınıfı	
Cinsiyeti	
Okulun:	
Adı	
Adresi	
Telefon No:	

İLİ	İZMİR
İLÇESİ	BERGAMA
Öğrencinin:	
Adı ve soyadı:	
Sınıfı	
Cinsiyeti	
Okulun:	
Adı	
Adresi	
Telefon No:	